

Lukas Mitterauer

Dguqpf gt g'Gkpt kej wpi 'hÄt 'S wcrk@uukej gt wpi "

"



universität
wien

An:
Dr. Müller
persönlich/vertraulich

******Wpkxgt uk@uunt cËg'7
C/3232'Y kgp"*

*V- 65/3/6499/3: 2'23"
H- 65/3/6499/; '3: 2"*

*gxcnwvkgpB wpkxkgQeQv"
j wr Äly y y ÖpkxkgQeQvls ul"*

Auswertungsbericht Lehrveranstaltungsevaluation an die Lehrenden

Sehr geehrter Herr Dr. Müller,

Als Anlage erhalten Sie die Ergebnisse der automatisierten Auswertung der Lehrveranstaltungsevaluation SS14 zur Veranstaltung Grundbegriffe der mathematischen Logik (14S-25-250080-01) mit dem Fragebogen vom Typ 025-1-V3:

Im ersten Teil wird das Antwortverhalten der Studierenden detailliert dargestellt. Im zweiten Teil des Auswertungsberichts werden die Mittelwerte aller einzelnen Fragen aufgelistet. Der dritte Teil beinhaltet die Antworten zu den offenen Fragen.

Sie können Ihre Ergebnisse auch laufend unter <http://eval.univie.ac.at/> einsehen. Der Nutzernamen und das Kennwort wurden Ihnen bereits mit gesonderter Mail zugesandt. Vergleichszahlen werden für das Wintersemester im April und für das Sommersemester im September auf der Homepage der Besonderen Einrichtung für Qualitätssicherung <http://www.qs.univie.ac.at/> zur Verfügung stehen.

Wir hoffen, die Ergebnisse stellen für Sie ein hilfreiches und konstruktives Feedback zur kontinuierlichen Weiterentwicklung Ihrer Lehrveranstaltung dar.

Bei Rückfragen steht Ihnen die Besondere Einrichtung für Qualitätssicherung gerne zur Verfügung (Tel.: 4277-18001 email: evaluation@univie.ac.at).

Mit freundlichen Grüßen

Lukas Mitterauer



Dr. Moritz Müller
 Grundbegriffe der mathematischen Logik (14S-25-250080-01)
 Erfasste Fragebögen = 20

Auswertungsteil der geschlossenen Fragen

Legende

Fragestext

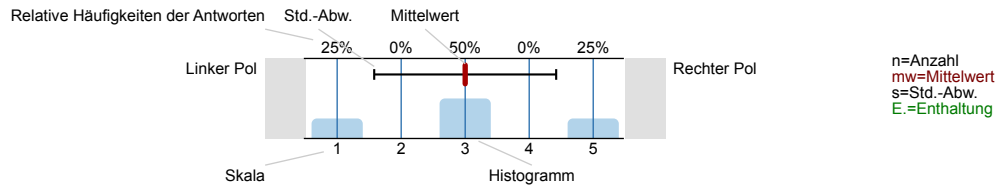

1. Universitätseinheitlicher Teil

1.1) Geschlecht:

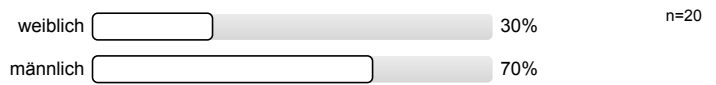

1.2) Die Inhalte der Lehrveranstaltung finde ich sehr interessant.

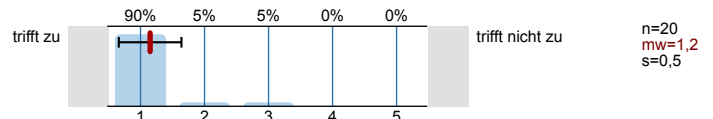

1.3) Die Lehrveranstaltung leistet für mich einen wichtigen Beitrag zur Erreichung der Studienziele.

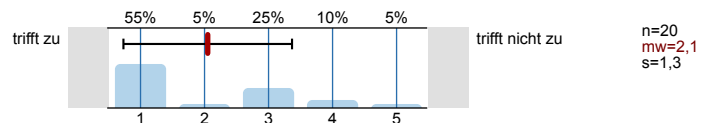

1.4) Die/Den LehrveranstaltungsleiterIn empfinde ich als sehr motivierend.

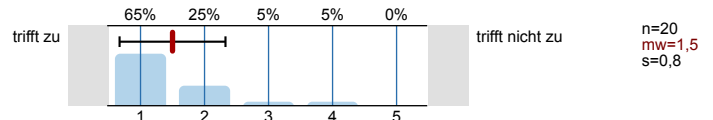

1.5) Gesamt gesehen halte ich die Lehrveranstaltung für

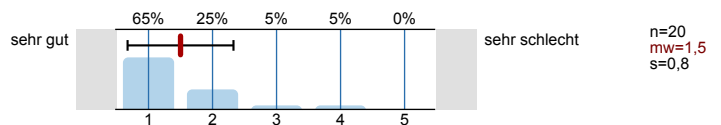

2. Studienspezifischer Fragenteil

2.1) Welches Mathematikstudium betreiben Sie?

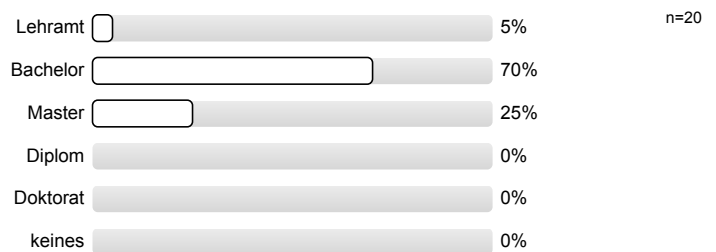

2.2) Semester in dieser Studienrichtung

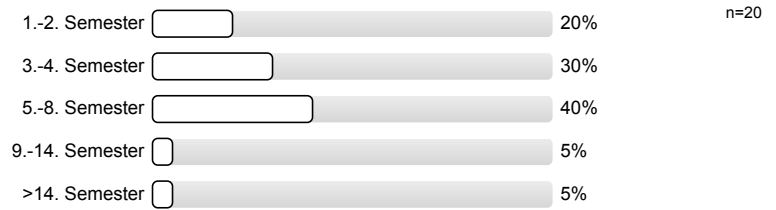

2.3) Für welche andere Studienrichtung (außer anderes Fach im Lehramt) sind Sie inskribiert?

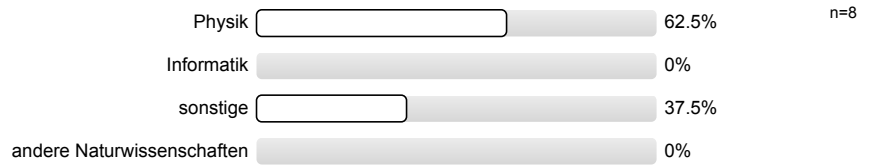

2.4) Waren Sie in diesem Semester berufstätig?

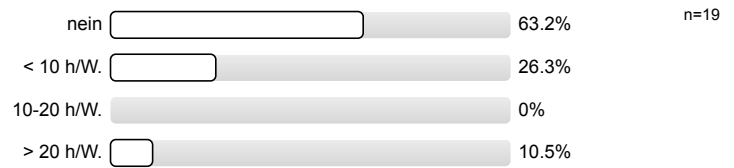

3. Die / Der LehrveranstaltungsleiterIn

3.1) spricht verständlich und anregend

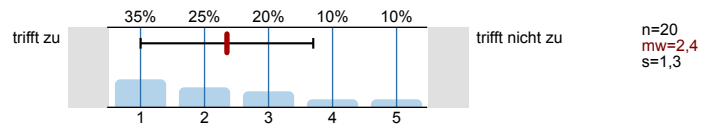

3.2) kann Kompliziertes gut erklären

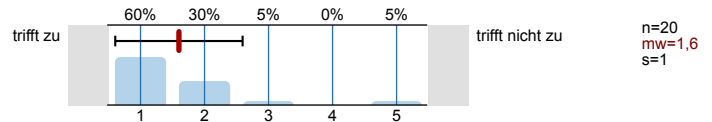

3.3) wirkt gut vorbereitet

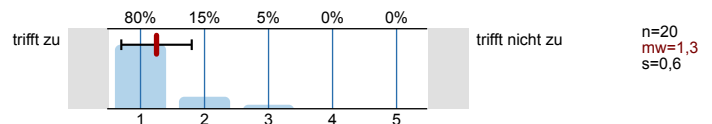

3.4) ist engagiert und versucht Begeisterung zu vermitteln

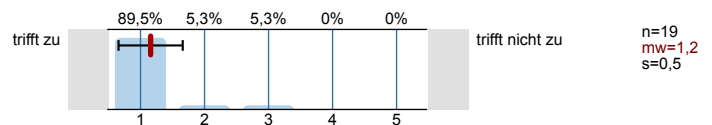

3.5) ist im Umgang mit Studierenden fair und korrekt

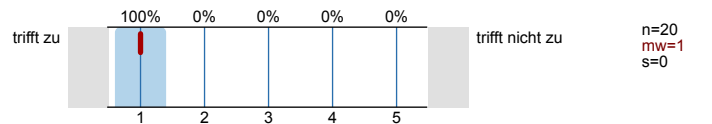

3.6) stellt ein Klima her, in dem Fragen sinnvoll gestellt werden können

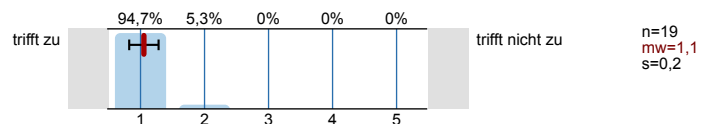

3.7) beantwortet Fragen ausreichend und verständlich

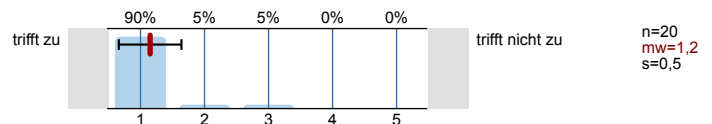

3.8) steht auch außerhalb der Lehrveranstaltung für fachlichen Austausch zur Verfügung

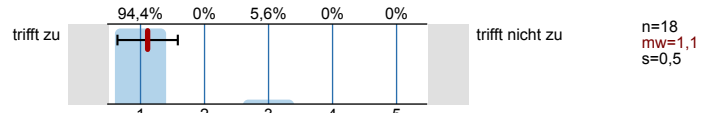

3.9) Ihr/Ihm ist es wichtig, dass alle TeilnehmerInnen etwas lernen

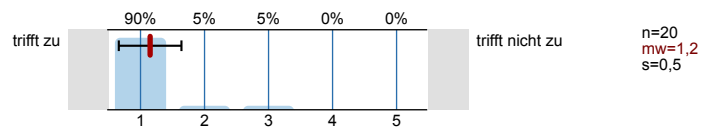

4. Fragen zur Lehrveranstaltung

4.1) Ich wurde ausreichend über Ziele und Inhalte der LV informiert

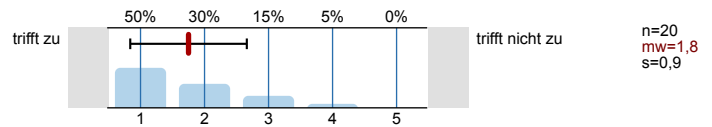

4.2) Der inhaltliche Aufbau der Veranstaltung ist logisch/nachvollziehbar

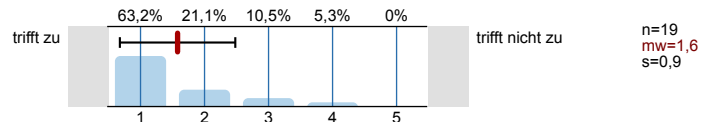

4.3) Die Veranstaltung ist gut organisiert und strukturiert

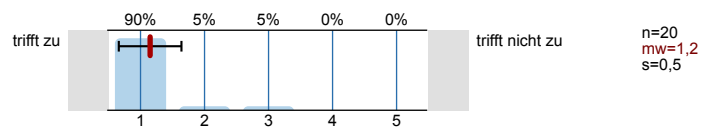

4.4) Es wird gut an mein Vorwissen angeknüpft

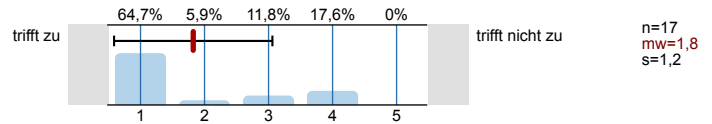

4.5) Die auftretenden Begriffe werden ausreichend erklärt

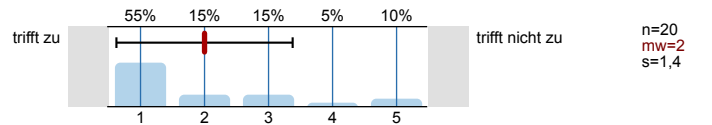

4.6) Die Beweise sind vollständig und nachvollziehbar

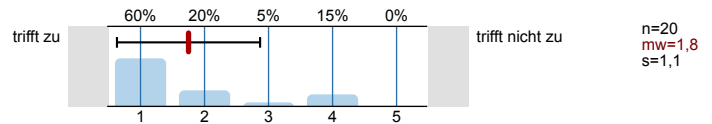

4.7) Die wesentlichen Inhalte werden durch Beispiele ausreichend illustriert

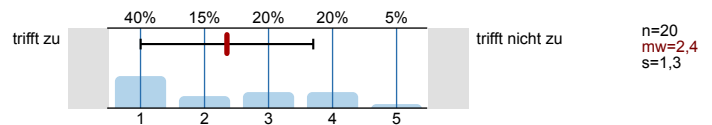

4.8) Schwierigkeit des Stoffes

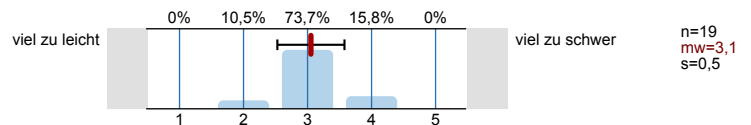

4.9) Stoffumfang

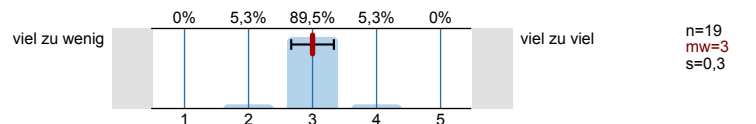

4.10) Geschwindigkeit des Vortrags

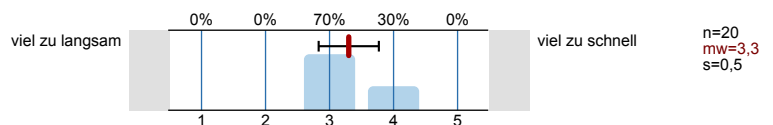

4.11) Die Anforderungen sind

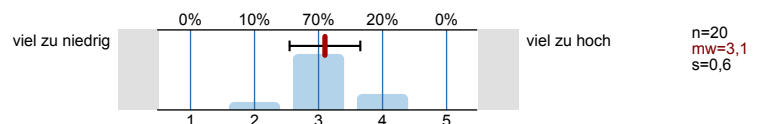

4.12) Mein Arbeitsaufwand ist verglichen mit anderen Veranstaltungen hoch

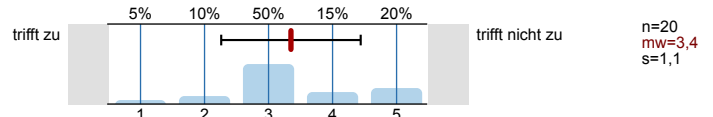

4.13) Ich beschäftige mich auch außerhalb der Lehrveranstaltung mit den Inhalten

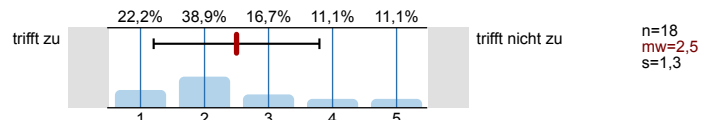

4.14) Ich habe während der Lehrveranstaltung mitgelernt

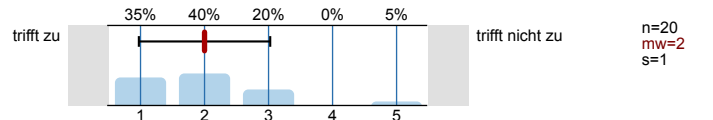

4.15) Ich bin ab einem bestimmten Zeitpunkt nicht mehr mitgekommen

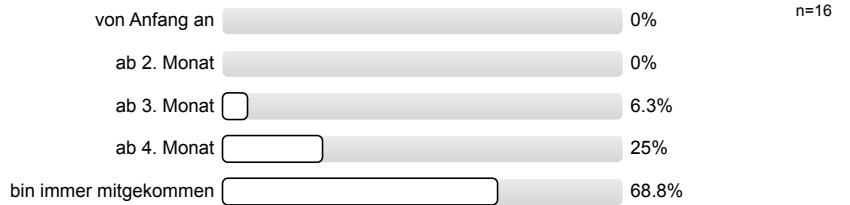

4.16) Insgesamt habe ich in dieser Veranstaltung viel dazugelernt

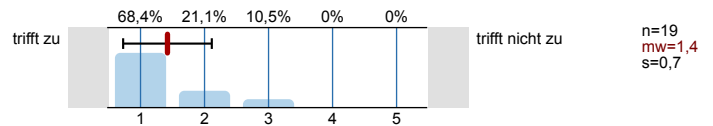

Profillinie

Teilbereich: SPL025 - Mathematik
 Name der/des Lehrenden: Dr. Moritz Müller
 Titel der Lehrveranstaltung: Grundbegriffe der mathematischen Logik
 (Name der Umfrage)

Verwendete Werte in der Profillinie: Mittelwert

1. Universitätseinheitlicher Teil

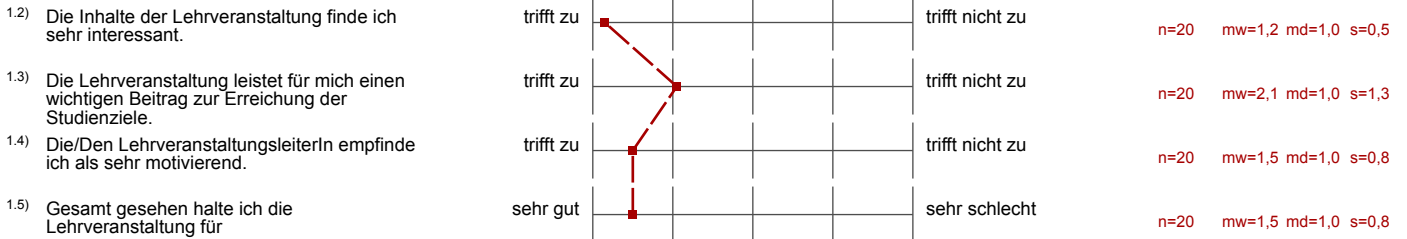

3. Die / Der LehrveranstaltungsleiterIn

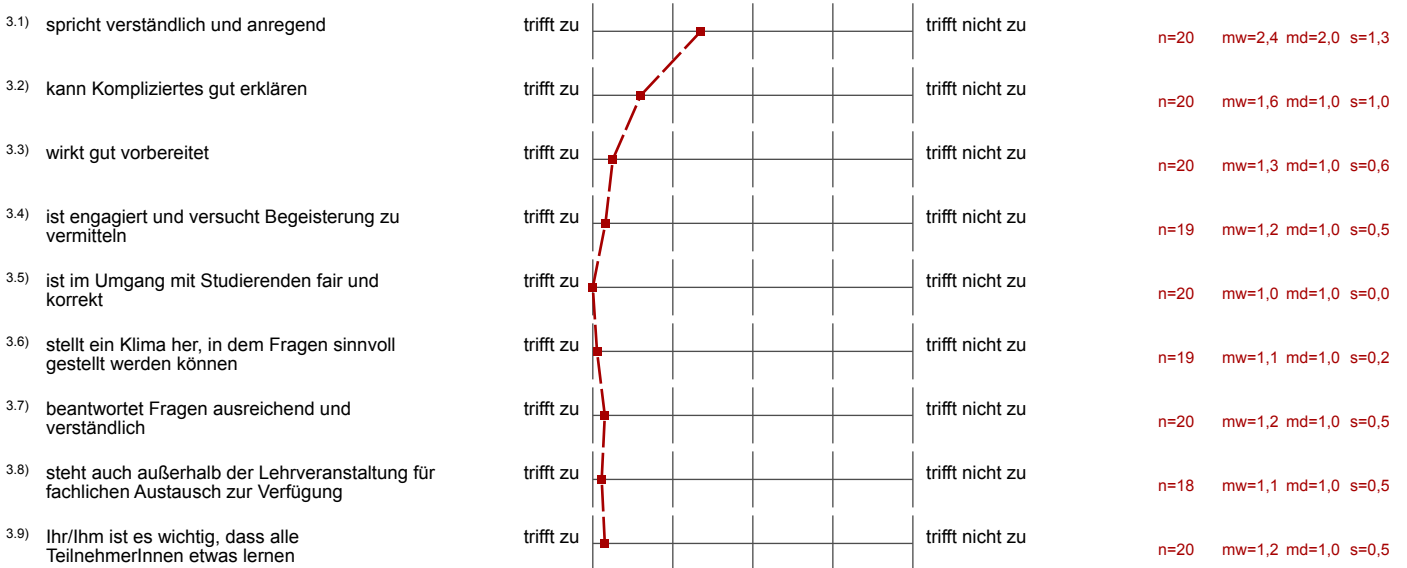

4. Fragen zur Lehrveranstaltung

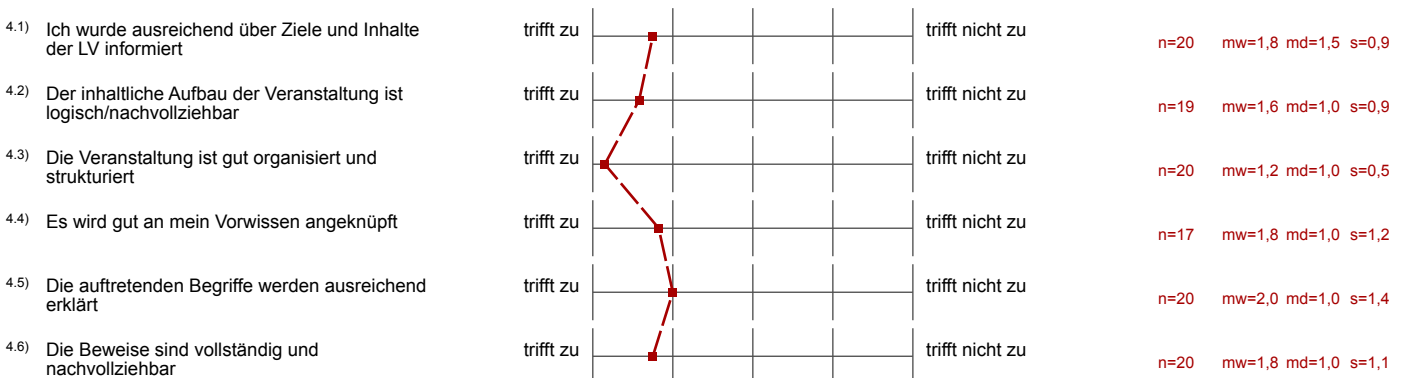

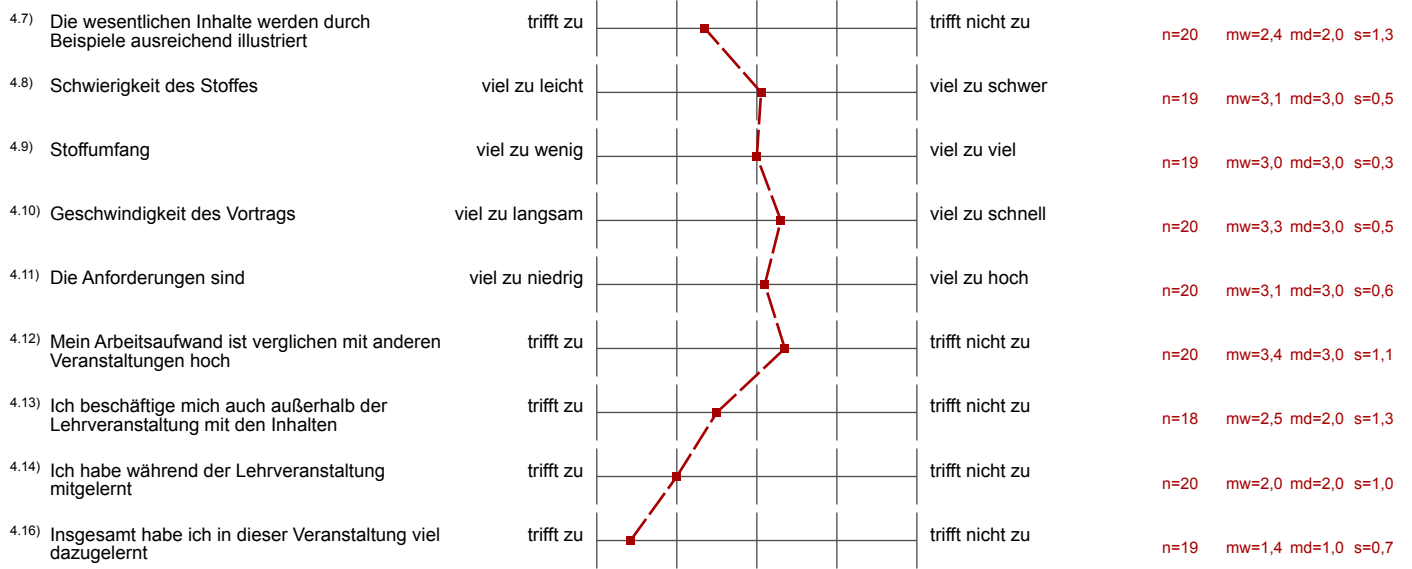

Auswertungsteil der offenen Fragen

5. Offene Fragen

5.1) Was war besonders gut an der Lehrveranstaltung?

Dass auch 2 Pdf's online gestellt wurden
über 2 Kapitel, die vom Buch abweichen.
Hält sich an zwei Büchern, wo man nachlesen kann.
auch

Die Geduld des Vortragenden ist gegenüber den Studenten ist vorbildhaft.

gestützter Vortragstil

DER HUMOR DES VORTRAGENDEN

Sehr begeistert über Humor. Er ist sehr bemüht darum, das alle
sehr zu verstehen.

Gute Vorlesung und gut aufgebracht. Zu Beginn noch nicht so, aber bald und vor allem gegen Ende hin sehr viel und sehr nett motiviert ☺
 Hatte das Gefühl Herr Müller interessiert gerne und macht sich viele Gedanken über seinen Vortrag, was ist immer toll !!!

5.2) Was war besonders schlecht an der Lehrveranstaltung? - Verbesserungsmöglichkeiten

DER VORTRAGENDE HAT TEILWEISE ZU LEISE GESPROCHEN

Bei der Stimme könnte lauter sein.

Manchmal Tafelbild (dadurch gut strukturiert) etwas unübersichtlich, manchmal leise gesprochen.